

PRESENTACIÓN ESTÁNDAR DE MEMORIA Y BALANCE DE ORGANIZACIONES DE LA SOCIEDAD CIVIL "FECU SOCIAL"



Fecha de publicación: 2023-09-14

Período reportado: 1 de enero al 31 de diciembre de 2022

Documento generado por fecusocial.cl

1. Carátula

1.1 Identificación

a. Nombre de la Organización	ABC PRODEIN
b. RUT de la Organización	71.626.200-6
c. Tipo de Organización	Fundación
d. Relación de Origen	Inspiración Católica
e. Personalidad Jurídica	N° 880 y fecha Decreto Supremo 10-08-1989, Inscripción Registro Civil N° 10508 con fecha 31-01-2013
f. Domicilio de la sede principal	Alameda 1537, Santiago , región Santiago
g. Representante legal	Mónica Isabel Giraldo Soto, RUN 26.009.584-6
h. Sitio web de la organización	www.prodeinchile.cl
i. Persona de contacto	Mónica Isabel Giraldo Soto: adminchile@prodein.org ; teléfono 22 44 90 100

1.2 Información de la organización

a. Presidente del Directorio	Mónica Isabel Giraldo Soto, RUN 26.009.584-6
b. Ejecutivo Principal	Álvaro Reyes, RUN 6.890.585-0 ; Director Ejecutivo
c. Misión	Misión: Somos una O.N.G. llena de idealismo y realismo, que vibra por todo lo que dignifique a las personas, desde su concepción hasta su muerte. promovemos el desarrollo integral del hombre y de la mujer, según los principios contenidos en el Evangelio y pretendemos remediar los males que aquejan a los pueblos , en especial a los que se encuentran en vías de desarrollo, colaborando con las comunidades locales en la solución de sus problemas económico-sociales, haciendo posible este desarrollo de cara a Dios.
d. Visión	Visión: Proponemos colaborar en realizar la civilización para llevarla a su más alto progreso, de acuerdo al plan de desarrollo que Dios tiene (Humanismo Pleno). Para ello: Planificamos, emprendemos, promovemos y mantenemos cualquier clase de actividad educativa, laboral, cultural, recreativa, agropecuaria, asistencial, social, etc.; que haga factible la promoción integral, en especial de los más vulnerables.
e. Área de trabajo	Servicios para personas en situación de pobreza y vulnerabilidad,.
f. Público objetivo / Usuarios	Niños, jóvenes, familias vulnerables/ 2.000 usuarios.
g. Número de trabajadores	24
h. Número de voluntarios	Permanentes: 30. Transitorios: 10.

1.3 Gestión

		2022	2021			2022	2021
a. Ingresos Operacionales(M\$)		186.099	189.846	c. Patrimonio total al cierre del ejercicio (M\$)		277.527	249.073
a.1 Privados (M\$)	Donaciones	122.041	111.668	d. Superávit (déficit) del ejercicio (M\$)		(76.890)	(100.248)
	Proyectos						
	Aportes y cuotas sociales			e. Identificación de las tres principales fuentes de ingreso			
	Venta de bienes y servicios	64.058	72.166				
	Otros		6.012				
a.2 Públicos (M\$)	Subvenciones			f. Número total de usuarios directos			
	Proyectos			g. Indicador principal de gestión y su resultado	Indicador: 70% de beneficiarios que modificaron su situación de pobreza por la intervención de nuestros programas de promoción Resultado: El 90% de los beneficiarios que terminan el proceso de nuestros tres programas de promoción integral lograron modificar su situación de pobreza por la intervención de nuestro programa.		
	Venta de bienes y servicios						
b. Aportes extraordinarios (M\$)							

Índice

1. Carátula	1
2. Información general y de contexto	4
2.1 Carta del máximo responsable de la organización	4
2.2 Estructura de gobierno	4
2.3 Estructura operacional	4
2.4 Valores y/o Principios	5
2.5 Principales actividades y proyectos	6
2.6 Identificación e involucramiento con Grupos de interés	6
2.7 Prácticas relacionadas con la evaluación y medición de la satisfacción de los usuarios	7
2.8 Participación en redes y coordinación con otros actores	7
2.9 Reclamos o Incidentes	10
2.10 Prácticas de gestión ambiental	10
3. Información de desempeño	11
3.1 Objetivos e indicadores de gestión	11
3.2 Indicadores financieros	11
4. ESTADOS FINANCIEROS	12
4.1 ESTADO DE SITUACIÓN FINANCIERA (Balance General)	12
4.2 ESTADO DE ACTIVIDADES	15
4.3 ESTADO DE FLUJOS DE EFECTIVO	16
4.4 ESTADO DE MOVIMIENTOS PATRIMONIALES	17
4.5 NOTAS EXPLICATIVA A LOS ESTADOS FINANCIEROS	17
5. Informe de terceros	23
6. Manifestación de responsabilidad de la Dirección	24
ANEXOS	25

2. Información general y de contexto

2.1 Carta del máximo responsable de la organización

Estimados amigos y colaboradores de ABC PRODEIN Chile:

En la fundación PRODEIN, trabajamos por el desarrollo integral del hombre en todas sus esferas, tanto materiales como espirituales, haciéndolo agente de su propia superación. Además, Fundación PRODEIN es un puente de solidaridad, entre los que tienen más y los que tienen menos, por donde fluyen tanto bienes materiales, como espirituales y morales, conocimiento técnico y calidad humana. Promoviendo con todo ello y con el esfuerzo propio, el desarrollo personal y comunitario de los beneficiarios en nuestros servicios.

Actualmente acogemos a más de 1000 personas, que viven en situación de alto riesgo social. les proporcionamos ayuda integral a niños, adolescentes y adultos. Para ello, contamos con misioneros voluntarios de diversos países.

Nuestros ejes de trabajo son:

- Darles enseñanza académica, a través de programas y proyectos educativos y formativos en guarderías, colegios, centros técnicos, universidades y todo tipo de educación formal y no formal.
- Formación valórica, promoviendo los valores cristianos, impulsándolos a proteger la vida y salvaguardar la familia.
- Formación técnica, en la orientación d carreras técnicas, en estructuras metálicas y educación de párvulos y emprendimiento productivo.
- Asistencia Social, se abastece con una red de alimentos semanal, cubriendo así una de las necesidades de la población. También se vela por la vivienda y gastos básicos de las mismas.

ABC PRODEIN, promueve el Desarrollo Integral, procurando el desarrollo material del hombre y también su desarrollo espiritual , obteniendo así el crecimiento y mejoramiento de sus condiciones sociales como espirituales, acercándolos a la fe y así van enfrentando su vida con más esperanza.

Lo animamos a descubrir el gozo de dar y de darse, para gozarse aún más en la mirada de aquel que lo recibe.

Mónica Giraldo Soto

Directora.

2.2 Estructura de gobierno

DIRECTORIO	
Nombre y RUN	Cargo
Mónica Isabel Giraldo Soto 26.009.584-6	PRESIDENTE
Silvia María Bermejo Rodríguez 14.636.771-2	VICE-PRESIDENTE
Catalina Sinisterra Nieto 21.323.660-1	TESORERO
María Teresa Massera Valenzuela 8.561.448-7	DIRECTOR
Betzabe Sandra Lilian Farias Garrido 6.897.773-8	DIRECTOR

2.3 Estructura operacional

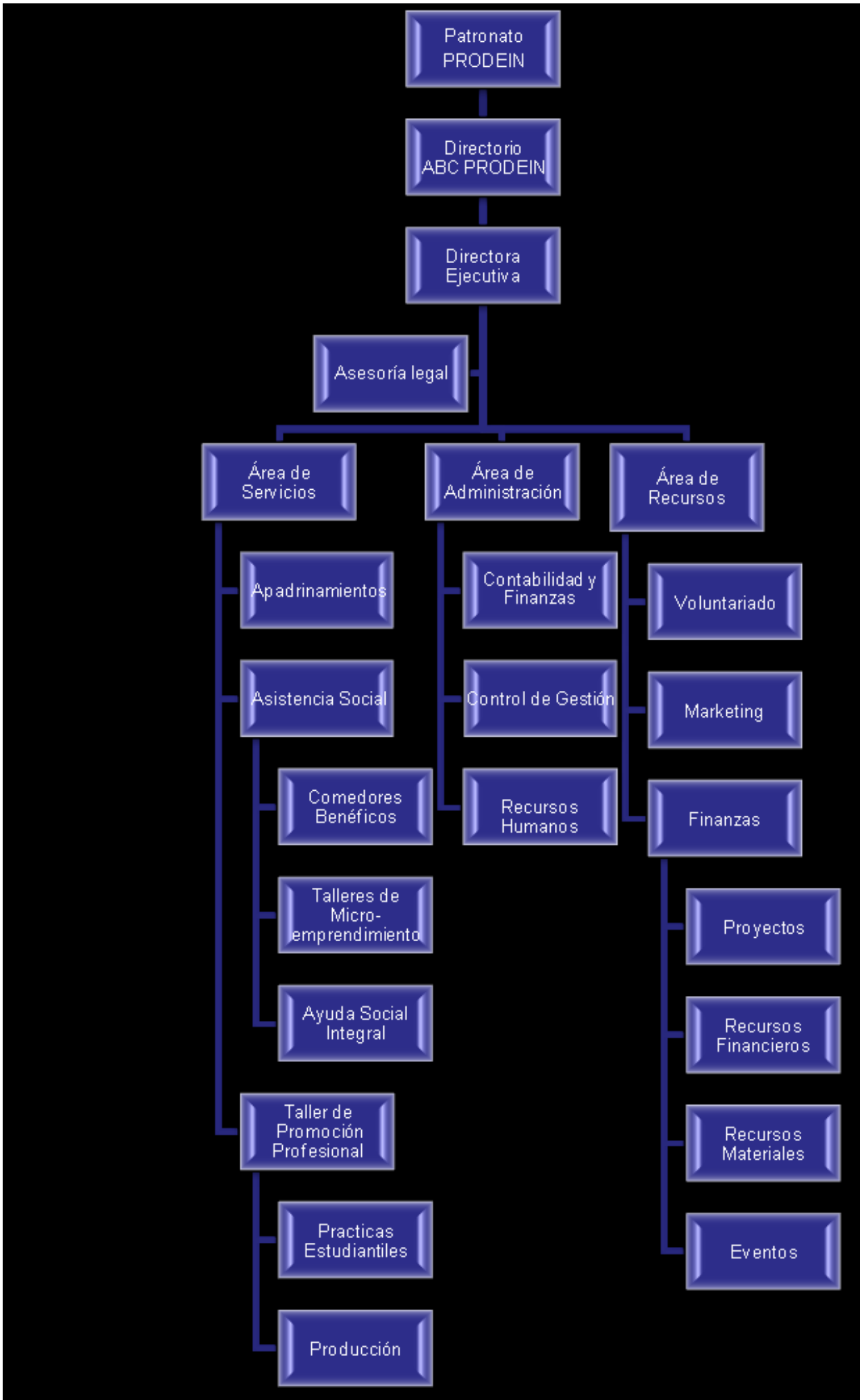

2.4 Valores y/o Principios

La Fundación ABC PRODEIN es una organización sin fines de lucro, cuya característica es buscar la dignidad de la persona, practicando la justicia, la libertad, la caridad, la verdad, con generosidad en comunidad, a través de actos consecuentes con la fe, siendo solidarios y fraternos, actitudes que nos llevan a buscar el bien común y la paz.

2.5 Principales actividades y proyectos

a. Actividades

En Chile ABC PRODEIN, buscando el desarrollo integral de las familias más vulnerables, viene realizando distintos tipos de actividades y proyectos en las comunas de La Pintana y el Bosque.

b. Proyectos sujetos a rendición a terceros (públicos o privados)

NOMBRE DEL PROYECTO	UNIDOS PROMOVRIENDO EL DESARROLLO INTEGRAL
Patrocinador/financista	MINISTERIO DE DESARROLLO SOCIAL: CERTIFICADO DE DONACIÓN
Público Objetivo / Usuarios	Niños, jóvenes de la comunidad local de La Pintana.
Objetivos del proyecto	Captar ayudas monetarias y en especies para los niños, jóvenes y familias de La Pintana, El Bosque y Quilpué. Recaudación \$.186.098 a lo largo del año.
Número de usuarios directos alcanzados	455
Actividades realizadas	Campañas de apadrinamientos de socios colaboradores.
Resultados obtenidos	Se vincularon 8 padrinos nuevos y 10 socio-colaboradores.
Lugar geográfico de ejecución	La Pintana, El Bosque y Quilpué.
¿Concluido al cierre del ejercicio?	No

NOMBRE DEL PROYECTO	NUESTRO FUTURO EN TUS MANOS - SEMBRANDO SONRISAS - EN EQUIPO PODEMOS TODOS
Patrocinador/financista	DONANTES Y EMPRESAS PRIVADAS
Público Objetivo / Usuarios	Familias, niños, jóvenes y Comunidad local de los sectores de La Pintana, El Bosque y Quilpué.
Objetivos del proyecto	Visitar y focalizar las familias y personas en alto riesgo de pobreza y más vulnerables de las comunas mencionadas.
Número de usuarios directos alcanzados	1000 personas.
Actividades realizadas	Onces comunitarias, almuerzos benéficos, visitas a empresas, recreación social.
Resultados obtenidos	Donación en especies y en dinero, apadrinamientos.
Lugar geográfico de ejecución	La Pintana, El Bosque y Quilpué.
¿Concluido al cierre del ejercicio?	No

2.6 Identificación e involucramiento con Grupos de interés

Grupo de interés	Forma de relacionamiento
Beneficiarios	Niños, jóvenes, adultos, adultos mayores, personas en situación de calle, madres de familia solteras, inmigrantes, familias en alto riesgo social que acuden a las tres sucursales de la Fundación provenientes de diversos países, regiones y comunas a participar en los programas que desarrollamos.
Donantes	Personas naturales y empresas que de forma esporádica o constante en dinero y/o especies, para la labor que realizamos: padrinos, socio-colaboradores, entre otros.

Voluntariado	30 voluntarios que se entregan en cuerpo y alma a llevar adelante esta obra y otros amigos de la obra que con sus conocimientos profesionales y su tiempo de forma gratuita e incondicional apoya la labor que realiza la Fundación.
Fundaciones - ONG's	Fundación educacional DIDASCALIO donde despliega su labor ABC PRODEIN trabajando en alianza. Fundación NSE, Testimonio con quienes trabaja en relación continua. Comunidad de Organizaciones Solidarias donde participa de la Asamblea, Talleres y Asesoría. RED de alimentos, donde retira semanalmente alimentos para la entrega de los beneficiarios.

2.7 Prácticas relacionadas con la evaluación y medición de la satisfacción de los usuarios

Realizamos entrevistas y encuestas de satisfacción entre la población atendida, además coloquios y conversaciones para evaluar y medir la experiencia de los beneficiados, así como también nos llegan testimonios escritos y audiovisuales. (Ver anexos finales).

2.8 Participación en redes y coordinación con otros actores

ABC PRODEIN participa en la red internacional de PRODEIN en 11 países. Ha recibido la condecoración de ONG transparencia y buen gobierno en **España y AFLORA y Davivienda** en Colombia, Fundación NSE (telecomunicaciones), Asociación Testimonio de Autores Católicos Escogidos, Talleres Cristo Rey, todas estas de presentes en varios países de América y Europa. En Chile, hemos recibido el reconocimiento de La Corporación de Comunidades Solidarias como Fundación responsable y de buen desempeño.

En Chile es miembro activo de la Comunidad de Organizaciones Solidarias, participa en la plataforma ayudar.cl y navegasocial.cl, de la Red de alimentos y participamos en el proyecto de agua LATE.

Se ha desarrollado proyectos con el Ministerio de Desarrollo Social y actualmente ofrece el certificado que otorga el beneficio tributario según la ley 19.885 por proyectos aprobados; también ha ejecutado proyectos con el Fondo Social Presidente de la República. En su labor se relaciona con el Ministerio de Justicia, Gendarmería, Municipalidades, Serviu, Universidades, Fundaciones, ONG's, Embajadas, Empresas, etc.



Lote!
el agua que te hace **bueno**



Nuestra Señora del Encuentro con Dios

NSERADIO®



Nuestra Señora del Encuentro con Dios

NSETV



2.9 Reclamos o Incidentes

No hubo reclamos, incidentes o multas por incumplimiento de leyes o regulaciones.

2.10 Prácticas de gestión ambiental

Actualmente en unión con el Colegio Didascalio Santa María realizamos trabajos en prácticas de gestión ambiental en campañas con los alumnos y apoderados.

3. Información de desempeño

3.1 Objetivos e indicadores de gestión

OBJETIVO GENERAL

Objetivo general	Indicador principal de gestión	Meta	Resultado
Promover el desarrollo integral del ser humano para la superación de la pobreza, a través de programas transformadores y constructores de capital social y humano.	70% de beneficiarios que modificaron su situación de pobreza por la intervención de nuestros programas de promoción	85%	El 90% de los beneficiarios que terminan el proceso de nuestros tres programas de promoción integral lograron modificar su situación de pobreza por la intervención de nuestro programa.

OBJETIVOS ESPECÍFICOS

Objetivo específico	Indicador	Meta	Resultado
Fortalecimiento del derecho al desarrollo y una educación integral de calidad.	9,5% de nuevos niños y jóvenes que atendemos en el centro educativo.	100 %	En relación al año anterior se aumentó en un 9,9% la cantidad de niños y jóvenes que se atienden en el Centro Educativo Didascálico Santa María.
Fortalecimiento del derecho al desarrollo y supervivencia mediante asistencia alimenticia.	85% de personas beneficiadas con los programas de comedores benéficos y entrega de mercadería a las familias.	100%	100% de los beneficiarios que requieren asistencia social donde reciben alimentación en alguno de los comedores benéficos y mercadería semanalmente para la familia.

3.2 Indicadores financieros

CUADRO DE INDICADORES FINANCIEROS

a. Ingresos Operacionales (en M\$)	2022	2021
- Con restricciones		
- Sin restricciones	186.098	189.846
TOTAL DE INGRESOS OPERACIONALES	186.098	189.846

b. Origen de los ingresos operacionales:	2022	2021
$\frac{\text{Ingresos provenientes del extranjero}}{\text{Total de ingresos operacionales}} \times 100$	0.0 %	0.0 %

c. Otros indicadores relevantes:	2022	2021
$\frac{\text{Donaciones acogidas a beneficio tributario(i)}}{\text{Total de ingresos operacionales}} \times 100$	65.6 %	58.8 %
$\frac{\text{Gastos de dirección y administración(ii)}}{\text{Total costos operacionales}} \times 100$	0.0 %	0.0 %
$\frac{\text{Remuneración principales ejecutivos(iii)}}{\text{Total remuneraciones}} \times 100$	0.0 %	0.0 %

4. ESTADOS FINANCIEROS

4.1 ESTADO DE SITUACIÓN FINANCIERA (Balance General)

31 de diciembre de 2021 y 2022

ACTIVOS	2022 M\$	2021 M\$
Circulante		
4.11.1 Efectivo y efectivo equivalente	15.596	12.638
4.11.2 Inversiones temporales		
4.11.3 Cuentas por cobrar (neto)		
4.11.3.1 Donaciones por recibir		
4.11.3.2 Subvenciones por recibir		
4.11.3.3 Cuotas sociales por cobrar		
4.11.3.4 Por cobrar a personas y entidades relacionadas		
4.11.3.5 Varios deudores	24.429	6.255
4.11.4 Otros activos circulantes		
4.11.4.1 Existencias	29.896	29.896
4.11.4.2 Impuestos por recuperar	57.422	60.743
4.11.4.3 Gastos pagados por anticipado		
4.11.4.4 Otros		0
4.11.5 Activos circulantes con restricciones		
4.11.0 Total Activo Circulante	127.343	109.532

Activo Fijo		
4.12.1 Terrenos		
4.12.2 Construcciones	155.792	141.464
4.12.3 Muebles y útiles	47.490	41.915
4.12.4 Vehículos		76.041
4.12.5 Otros activos fijos	251.103	218.165
4.12.6 (-) Depreciación acumulada	296.655	300.287
4.12.7 Activos fijos con restricciones		
4.12.8 Activos fijos reservados (neto)		
4.12.0 Total Activo Fijo Neto	157.730	177.298

Otros Activos		
4.13.1 Inversiones financieras permanentes		
4.13.2 Otros activos con restricciones		
4.13.3 Otros activos reservados		
4.13.0 Total Otros Activos	0	0

4.10.0 TOTAL ACTIVOS	285.073	286.830
-----------------------------	----------------	----------------

PASIVOS Y PATRIMONIO	2022 M\$	2021 M\$
Corto plazo		
4.21.1 Obligación con bancos e		4.007
4.21.2 Cuentas por Pagar		
4.21.2.1 Proveedores		7.466
4.21.2.2 Por pagar a personas y entidades relacionadas		
4.21.2.3 Varios acreedores	5.805	8.524
4.21.3 Fondos y proyectos en		
4.21.4 Otros pasivos		
4.21.4.1 Impuesto a la Renta por Pagar		
4.21.4.2 Retenciones	13	358
4.21.4.3 Provisiones		553
4.21.4.4 Ingresos percibidos por	1.728	
4.21.4.5 Otros	1.728	16.849
4.21.0 Total Pasivo a Corto Plazo	9.274	37.757

Largo Plazo		
4.22.1 Obligaciones con bancos e		
4.22.2 Fondos y proyectos en		
4.22.3 Acreedores a largo plazo		
4.22.3.1 Préstamos de terceros		
4.22.3.2 Por pagar a personas y entidades relacionadas		
4.22.4 Provisiones		
4.22.5 Otros pasivos a largo plazo		
4.22.0 Total Pasivo a Largo Plazo	0	0

4.20.0 TOTAL PASIVOS	9.274	37.757
-----------------------------	--------------	---------------

PATRIMONIO		
4.31.1 Sin restricciones (libre disponibilidad)	160.468	132.014
4.31.2 Reservado para fines específicos	117.059	117.059
4.31.3 Restringido		
4.31.4 Interés Minoritario		
4.31.0 TOTAL PATRIMONIO	277.527	249.073

4.30.0 TOTAL PASIVOS Y PATRIMONIO	286.801	286.830
-----------------------------------	---------	---------

Las notas adjuntas forman parte integral de estos estados financieros.

4.2 ESTADO DE ACTIVIDADES

1 de enero al 31 de diciembre de 2022 y 2021

	2022 M\$	2021 M\$
Ingresos Operacionales		
Privados		
4.40.1.1 Donaciones	122.041	111.668
4.40.1.2 Proyectos		
4.40.1.3 Aportes y cuotas sociales		
4.40.1.4 Venta de bienes y servicios	64.058	72.166
4.40.1.5 Otros		6.012
Estatales		
4.40.1.6 Subvenciones		
4.40.1.7 Proyectos		
4.40.1.8 Venta de bienes y servicios		
4.40.1.9 Otros		
4.40.0 Total Ingresos Operacionales	186.099	189.846
Gastos Operacionales		
4.50.1 Costo de remuneraciones	133.139	133.859
4.50.2 Gastos de actividades operacionales	64.792	77.700
4.50.3 Gastos de dirección y administración		
4.50.4 Depreciación	29.927	
4.50.5 Castigo de incobrables		
4.50.6 Costo directo venta de bienes y servicios		3.760
4.50.7 Otros costos de proyectos específicos	20.622	
4.50.7 Otros costos operacionales	12.849	97.255
4.50.0 Total Costos Operacionales	261.329	312.574
4.60.0 Superávit (Déficit) Operacional	(75.230)	(122.728)
Ingresos No Operacionales		
4.71.1 Renta de inversiones		
4.71.2 Ganancia en venta de activos		
4.71.3 Indemnización seguros		
4.71.4 Otros ingresos no operacionales		23.538
4.71.0 Total Ingresos No Operacionales	0	23.538
Egresos No Operacionales		
4.72.1 Gastos financieros	1.003	1.058
4.72.2 Pérdida en venta de activos	657	
4.72.3 Pérdida por siniestros		
4.72.4 Otros gastos no operacionales		
4.72.0 Total Egresos No Operacionales	1.660	1.058
4.70.0 Superávit (Déficit) No Operacional	(1.660)	22.480
4.80.1 SUPERÁVIT / (DÉFICIT) ANTES DE IMPUESTOS Y PARTIDAS	(76.890)	(100.248)
4.80.2 Impuesto a la renta		
4.80.3 Aportes extraordinarios		
4.80.0 SUPERÁVIT / (DÉFICIT) DEL EJERCICIO	(76.890)	(100.248)

Las notas adjuntas forman parte integral de estos estados financieros.

4.3 ESTADO DE FLUJOS DE EFECTIVO

1 de enero al 31 de diciembre de 2022 y 2021

	2022 M\$	2021 M\$
Flujo de efectivo proveniente de actividades operacionales		
4.91.1 Donaciones recibidas	122.041	111.668
4.91.2 Ingresos por proyectos y subvenciones		
4.91.3 Aportes y cuotas sociales		
4.91.4 Otros ingresos recibidos	64.058	72.166
4.91.5 Aportes extraordinarios		
4.91.6 Sueldos y honorarios pagados (menos)	133.139	133.859
4.91.7 Pago a proveedores (menos)		
4.91.8 Impuestos pagados (menos)		
4.91.9 Otros desembolsos operacionales		
4.91.0 Flujo Neto Operacional	52.960	49.975
Flujo de efectivo proveniente de actividades de inversión		
4.92.1 Venta de activos fijos		
4.92.2 Compra de activos fijos (menos)		
4.92.3 Inversiones de largo plazo (menos)		
4.92.4 Compra / venta de valores negociables (neto)		
4.92.5 Intereses recibidos		
4.92.6 Otros flujos de inversión		
4.92.0 Flujo Neto de Inversión	0	0
Flujo de efectivo proveniente de actividades de financiamiento		
4.93.1 Préstamos recibidos		
4.93.2 Pago de préstamos (menos)		
4.93.3 Gastos financieros (menos)	1.003	1.058
4.93.4 Fondos recibidos en administración		
4.93.5 Fondos usados en administración (menos)	48.998	50.546
4.93.6 Otros flujos de financiamiento		
4.93.0 Flujo Neto de Financiamiento	(50.001)	(51.604)
4.94.0 VARIACIÓN NETA DEL EFECTIVO	2.959	(1.629)
4.94.1 Saldo inicial de efectivo y efectivo equivalente	11.009	12.638
4.94.2 SALDO FINAL DE EFECTIVO Y EFECTIVO EQUIVALENTE	13.968	11.009

Las notas adjuntas forman parte integral de estos estados financieros.

4.4 ESTADO DE MOVIMIENTOS PATRIMONIALES

1 de enero al 31 de diciembre

	Patrimonio de libre disponibilidad M\$	Reservado para fines específicos M\$	Patrimonio restringido M\$	PATRIMONIO TOTAL M\$
EJERCICIO 2021				
4.101 Patrimonio al 01.01.2021	132.017	0	117.059	249.076
4.101.1 Reservas establecidas				0
4.101.2 Reservas liberadas				0
4.101.3 Restricciones expiradas				0
4.101.4 Superávit / (déficit) del				0
4.101.5 Otros movimientos				0
4.100 Patrimonio al 31.12.2021	132.017	0	117.059	249.076
EJERCICIO 2022				
4.201.1 Reservas establecidas	53.352			53.352
4.201.2 Reservas liberadas				0
4.201.3 Restricciones expiradas				0
4.201.4 Superávit / (déficit) del				0
4.201.5 Otros movimientos				0
4.200 Patrimonio al 31.12.2022	185.369	0	117.059	302.428

Las notas adjuntas forman parte integral de estos estados financieros.

4.5 NOTAS EXPLICATIVA A LOS ESTADOS FINANCIEROS

1. Información General

a) Formación, actividades y financiamiento de la organización (incluir un breve resumen de estas materias, sin repetir las narrativas más extensas que se incluyen en otras secciones de la FECU).

a) Formación, actividades y financiamiento de la organización (incluir un breve resumen de estas materias, sin repetir las narrativas más extensas que se incluyen en otras secciones de la FECU).

b) Aprobación de los estados financieros (a objeto de cumplir con lo requerido por las NIIF, se debe consignar la sesión/fecha en que los estados financieros fueron aprobados por el Directorio).

b) Aprobación de los estados financieros (a objeto de cumplir con lo requerido por las NIIF, se debe consignar la sesión/fecha en que los estados financieros fueron aprobados por el Directorio).

2. Criterios de Contabilidad

a. Período contable

b. Criterios de contabilidad utilizados (idealmente deben ser las NIIF aplicables a entidades medianas y pequeñas, señalando las desviaciones que pudiesen existir).

c. Reconocimiento de ingresos

d. Bases de conversión y reajuste

e. Activo fijo

f. Existencias

g. Valorización de inversiones

h. Reconocimiento de pasivos y provisiones

i. Beneficios al personal

j. Arrendamientos

k. Reconocimiento de intereses

l. Clasificación de gastos

m. Transacciones que no representan movimiento de efectivo.

3. Cambios Contables

4. Estimaciones, juicios y criterios adoptados por la Administración

5. Efectivo y efectivo equivalente

6. Inversiones temporales

7. Cuentas por cobrar

8. Saldos y transacciones con personas y entidades relacionadas

a) Cuentas por cobrar

RUT	Nombre/ Razón social	Relación	Saldo M\$	Origen del saldo	Vencimiento
TOTAL			0		
Corto Plazo					
Largo Plazo					
TOTAL			0		

b) Cuentas por pagar

RUT	Nombre/ Razón social	Relación	Saldo M\$	Origen del saldo	Vencimiento
TOTAL			0		
Corto Plazo					
Largo Plazo					
TOTAL			0		

c) Transacciones

RUT	Nombre/ Razón social	Relación	Descripción de la transacción	Monto M\$	Cargo (abono) Estado Actividades M\$
-----	----------------------	----------	-------------------------------	-----------	--------------------------------------

9. Activo fijo

	Saldo inicial M\$	Adiciones M\$	Bajas M\$	Saldo final M\$
Terrenos	0			0
Construcciones	141.494	14.298		155.792
Muebles y útiles	41.915	5.575		47.490
Vehículos	76.041		76.041	0
Otros activos fijos	218.165	32.938		251.103
Total activo fijo bruto	477.615	52.811	76.041	454.385
Depreciación acumulada	300.287		3.632	303.919
Total activo fijo neto	177.328	52.811	79.673	150.466
Activos restringidos y reservados (neto)	0			0
Activos fijos de libre disponibilidad	177.328	52.811	79.673	150.466

Activos fijos reservados	M\$
Total Activos fijos reservados	0

Activos fijos con restricciones	M\$
Total Activos fijos restringidos	0

Resumen de vidas útiles	
Construcciones	años
Muebles y útiles	años
Vehículos	años

10. Inversiones financieras permanentes

11. Obligaciones con bancos e instituciones financieras

12. Cuentas por pagar

13. Fondos y proyectos en administración

14. Provisiones

15. Impuesto a la renta

16. Venta de bienes y servicios

17. Contingencias y compromisos

18. Donaciones condicionales

19. Donaciones en especies

20. Remuneraciones de los Directores, Consejeros y equipo ejecutivo

21. Patrimonio

a) Patrimonio inicial

A la fecha de constitución los fundadores efectuaron un aporte por M\$ xxxxxx. Los aportes posteriores que se reciben con algún nivel de recurrencia, como "cuotas" o "aportes" de "socios", se han abonado al estado de actividades de cada ejercicio, como ingresos operacionales. Aquellos aportes esporádicos, eventualmente recibidos para solventar necesidades patrimoniales, también se abonan a dicho estado en una línea separada, como una partida extraordinaria (4.80.3).

b) Patrimonio reservado

Considerando que existen activos que, en la perspectiva de largo plazo, resultan imprescindibles para el normal desarrollo de las actividades de la organización, esta porción del patrimonio se puede utilizar exclusivamente para dichos fines. La composición de los activos reservados se resume a continuación:

	M\$
Activos circulantes	127.343
Activos fijos (detalle en nota 10)	157.729
Otros activos reservados	
Total patrimonio reservado	285.072

c) Patrimonio restringido

Conforme se señala en el Estado de Movimiento Patrimonial, existen restricciones que impiden el uso de determinados activos para fines distintos a los dispuestos en su origen, según se resumen a continuación:

	M\$
Activos circulantes	
Activos fijos (detalle en nota 10)	
Otros activos restringidos	
Total patrimonio restringido	0

22. Apertura de gastos y clasificación según estado de actividades

a. Apertura de resultados operacionales según restricciones

	Sin Restricciones	Ingresos Restringidos	Total
Ingresos Operacionales			
Públicos			0
Privados	186.098		186.098
Total ingresos operacionales	186.098	0	186.098
Gastos Operacionales			
Costo de Remuneraciones	133.139		133.139
Actividades Operacionales	64.792		64.792
Dirección y Administración			0
Depreciaciones	29.927		29.927
Castigo Incobrables			0
Costo venta de bs. y servicios.	20.622		20.622
Otros costos de proyectos	12.849		12.849
Total gastos operacionales	261.329	0	261.329
SUPERÁVIT (DÉFICIT)	(75.231)	0	(75.231)

b. Apertura por proyectos sujetos a rendición de cuentas

c. Apertura de actividades por área (opcional)

23. Hechos relevantes

24. Eventos posteriores

5. Informe de terceros

Opinión de los auditores independientes

6. Manifestación de responsabilidad de la Dirección

Los abajo firmantes se declaran responsables respecto de la integridad y veracidad de la información incorporada en el presente informe anual, referido al 31 de diciembre de 2022:

Nombre	Cargo	RUN	Firma
<u>Alvaro Reyes</u>	<u>Director ejecutivo</u>	<u>6890585-0</u>	
<u>Mónica Isabel Giraldo soto</u>	<u>Presidente del directorio</u>	<u>26009584-6</u>	
<u>Catalina Sinisterra</u>	<u>Tesorera</u>	<u>21323660-1</u>	

En caso de no constar firmas rubricadas en este documento electrónico por favor marque la siguiente casilla:

Las firmas constan en documento original entregado al Ministerio de Justicia

Fecha: 9 de septiembre de 2023

ANEXOS

